USJ TRANSPORTATION

universidad SANJORGE

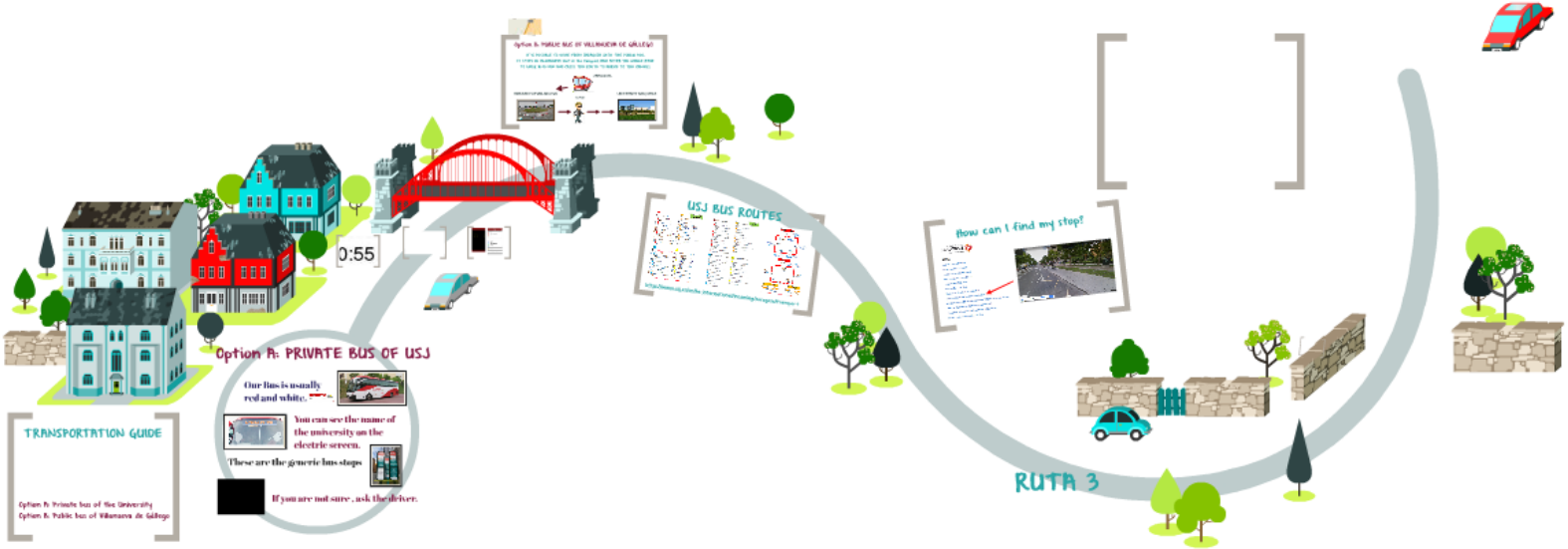

design by Dori Sisly for Prosi

TRANSPORTATION GUIDE

universidad
SANJORGE
GRUPO SANVALERO

Option A: Private bus of the University

Option B: Public bus of Villanueva de Gállego

Option A: PRIVATE BUS OF USJ

Our Bus is usually red and white.

You can see the name of the university on the electric screen.

These are the generic bus stops

If you are not sure , ask the driver.

USJ BUS ROUTES

ENTRADAS RUTAS PRINCIPALES

R1

- 8:05 / 14:05 Lagos de Corona 39 (P. bus)
- 8:08 / 14:08 Camino del Pilón 57 (P. bus)
- 8:11 / 14:11 Avenida de Navarra 183 (P. bus)
- 8:15 / 14:5 Calle Rioja (P. bus frente al nº 24)
- 8:17 / 14:17 Avda. Madrid 183 (P. bus)
- 8:18 / 14:18 Avda. Madrid 117 (P. bus)
- 8:25 / 14:25 Pza Europa, Dirección Puente Almozara (parada bus 20)
- 8:29 / 14:29 María Zambrano esquina León Felipe (P. BUS)
- 8:31 / 14:31 María Zambrano, nº 32 (P. bus) antes de P. Picasso
- 8:34 / 14:34 María Zambrano esquina Pablo Iglesias (P. bus)
- 8:36 / 14:36 Calle La Fragua esquina Ronda de Boltaña (P. bus Alosa)
- 8:37 / 14:37 Entrada Barrio San Gregorio (P. bus alosa)
- USJ

R2

- 8:05 / 14:05 Tchaikovski (P. bus)
- 8:07 / 14:07 Av. La Ilustración 21 (P. bus)
- 8:08 / 14:08 Av. La Ilustración - Eroski (P. bus)
- 8:10 / 14:10 Vía Parque semáforo de cruce con prolongación Gómez Laguna (frente pasarela Valdefierro)
- 8:12 / 14:12 Prolongación Gómez Laguna, (P. bus frente Supercor - Urb. La Floresta)
- 8:14 / 14:14 Gómez Laguna 25, (P. bus junto CEA)
- 8:16 / 14:16 San Juan Bosco (P. bus Hospital Clínico)
- 8:18 / 14:18 Avenida Valencia 63 (P. bus)
- 8:20 / 14:20 Fueros de Aragón 15 (P. bus)
- 8:23 / 14:23 Hernán Cortés 33, parada 35-38-53(junto a Periódico de Aragón)
- 8:24 / 14:24 Hernán Cortés 9 (p. bus 38, 41)
- USJ

R3

- 8:05 / 14:00 Valdespartera, Ciudadano Kane antes de Los Pájaros (detrás de Centro Salud, P. bus 56)
- 8:10 / 14:05 Vía Ibérica 33 (P. bus)
- 8:12 / 14:07 Vía Ibérica P. bus (Hospital Militar)
- 8:15 / 14:10 Pº Isabel la Católica (P. bus IES Miguel Catalán frente al nº 16-18)
- 8:16 / 14:11 Hospital Infantil (P. bus)
- 8:18 / 14:13 Fernando el Católico 31 (P. bus)
- 8:20 / 14:15 Gran Vía 37 (P. bus)
- 8:22 / 14:19 Paseo Constitución,2 (P. bus junto Ibercaja)
- 8:23 / 14:21 Paseo La Mina (P. bus colegio Corazonistas)
- 8:25 / 14:24 Coso 126-132 (parada buses 35-39-21-22-32)
- 8:27 / 14:26 Paseo de la Ribera (Rest. Balcón de san Lázaro)
- 8:28 / 14:27 Arquitecto LafigueraS/N (parada bus 36-50)
- USJ

R4

- 8:05 / 14:00 Tiziano, dirección centro (p. bus 23, 31 lateral LIDL)
- 8:07 / 14:03 Villa de Pau 19 -Parada bus 23, 42
- 8:09 / 14:06 Lasierra Purroy nº 8-10 (antes cruce con Sancho Ramírez y Avda. América)
- 8:11 / 14:09 Paseo de Cuéllar 47, esquina Calle Lapuyade
- 8:13 / 14:13 Camino Las Torres (Frente Plaza Albert Schweitzer)- Parada Circular 2
- 8:15 / 14:15 Cesáreo Alierta 36 (P. bus 25-51, N6)
- 8:17 / 14:17 Cesáreo Alierta 74, Colegio Agustín Gericó (bus 25-51.n6)
- 8:18 / 14:20 Principado de Morea (P de bus)
- 8:21 / 14:25 Salvador Minguijón 12 (P. bus)
- 8:24 / 14:28 Parada bus 44 Acceso Camino las Torres
- 8:27 / 14:32 Marqués de la Cadena, nº 40 (p. bus CI2)
- 8:29 / 14:35 Valle de Broto, nº 18 (P. bus 29 CI2 pasado Salvador Allende)
- USJ

*Importante: Las horas de paso por las paradas son siempre aproximadas, **hay que estar al menos 5 min antes.***

SALIDAS

R1 SALIDAS CAMPUS: 14:30; 20:30

- USJ
- Carretera Huesca (P. bus frente Bº San Gregorio)
- Ronda de Boltaña/ calle la Fragua (P. bus ALOSA)
- Gómez de Avellaneda / Margarita Xirgu
- Gómez de Avellaneda n441 (P. bus)
- Gómez de Avellaneda ,nº 23 (P. Bus)
- Plaza Europa (bus 20 dirección Puerta del Carmen)
- Avenida Madrid 36 (P. bus)
- Avenida Madrid 108 (P. bus)
- Rioja 20 (P. bus)
- Avenida Navarra (P. bus C. comercial Augusta)
- Camino Del Pilon /Enrique Val (P.bus)
- Lagos de Coronas / Carrera la Camisera (P.bus)

R2 SALIDAS: 14:30; 20:30

- USJ
- Hernán Cortés 6 (p. bus 38, 41)
- Pº Teruel 24 (P. bus)
- Avenida Valencia 34 (P. bus)
- Avenida Valencia 8 (P. bus)
- San Juan Bosco nº8 (P. bus)
- Gómez Laguna 22, (P. bus)
- Prolongación Gómez Laguna (P. bus La Floresta)
- Juan Bautista de la Salle, Prol. Gm. Laguna (frente pasarela Valdefierro)
- Montecanal, Tomás Lezaun esquina Antonio Arteta
- Avenida Ilustración 28 (P. bus)
- Tchaikovski (P. bus)

R3 SALIDAS CAMPUS: 14:30; 17:40; 20:30

- USJ
- Avda Pirineos (P. bus colegio Lycée Moliere)
- Paseo Echegaray esquina c/ Salduba (P. bus alosa)
- Paseo Echegaray 118 (P. bus)
- Asalto 71 (P. bus)
- Paseo de la Mina / Jaime Balmes (P. bus)
- Paseo Constitución,13 (P. bus)
- Gran Vía 52 (P. bus)
- Plaza San Francisco (P. bus)
- Isabel la Católica (Frente Casa Grande)
- Pº Isabel la Católica, 18(P. bus)
- Vía Ibérica 2 (P. bus)
- Vía Ibérica 20 (P. bus)
- Septimo Arte / Cantando Bajo la lluvia

R4 SALIDAS CAMPUS: 14:30; 20:30

- USJ
- Marqués de la Cadena / Frente Bomberos
- Marqués de la Cadena(p. bus colegio Marier Curie)
- Doctor Iranzo 92 (P. bus)
- Doctor Iranzo Casa Chicote (P. bus)
- Cesáreo Alierta 95-97 (P. bus 25-51)
- Cesáreo Alierta 27 (P. bus 25-51)
- Camino Las Torres (Plaza Albert Schweitzer)
- Avenida San Jose 200 (p. bus)
- Tiemo Galvan (P. bus 23)
- Villa de Pau nº 19 -Parada bus 23, 42 (Parque La Paz)
- Tiziano (lateral LIDL)

ENTRADAS CIRCULAR

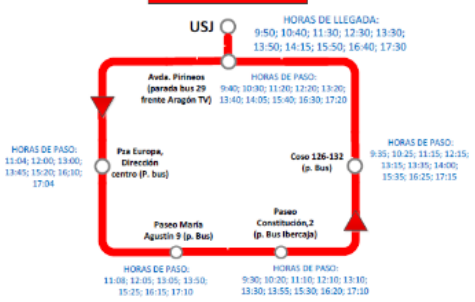

SALIDAS CIRCULAR

ENTRADAS HUESCA

SALIDAS HUESCA

*Importante: Las horas de paso por las paradas son siempre aproximadas, **hay que estar al menos 5 min antes.***

https://www.usj.es/en/be-international/incoming/zaragoza/transport

How can I find my stop?

universidad SANJORGE
GRUPO SANVALERO

RUTA R1

Lagos de Corona 39 (P. bus)

Camino del Pilón 57 (P. bus)

Avenida de Navarra 183 (P. bus)

Calle Rioja (P. bus frente al nº 24)

Avda. Madrid 183 (P. bus)

Avda. Madrid 117 (P. bus)

Plaza Europa (P. bus 20), dirección Actur

María Zambrano esquina León Felipe (P. bus)

María Zambrano, nº 28 (paradas bus 20-23-42-43-50), antes de P. Picasso.

María Zambrano esquina Pablo Iglesias (parada bus)

Ronda de Boltaña esquina Calle La Fragua (P. BUS ALOSA)

Entrada Barrio San Gregorio (P. bus alosa)

Step 1. Register (Alta transporte)

https://www.usj.es/alumnos/vida-universitaria/transporte

1

TRANSPORTE

Servicio de transporte curso 2019-2020

Desde el pasado curso se dispone de **autobuses adaptados a personas de movilidad reducida** en todas las rutas.
En caso de necesitarlo notificar con antelación en infraestructuras@usj.es

Alta transporte 2019-2020

Fechas de alta/baja

Es posible darse de **alta a partir del 1 de Agosto de 2019** y durante todo el curso académico con las siguientes consideraciones:

Entre 01/08/19 y 15/12/19 – se emitirán recibos por los tres trimestres

Entre 16/12/19 y 15/03/20 – se emitirán recibos de los dos últimos trimestres

A partir del 16/03/20 sólo se emitirá recibo del último trimestre

Las fechas para darse de **baja** del servicio son las siguientes:

Antes del 15/12/19– baja de los trimestres segundo y tercero

Antes del 15/03/20 – baja del tercer trimestre

El no darse de baja antes de esta fecha implica tener que pagar los recibos generados a partir de la misma.

Para darte de alta en el **transporte 2019-2020** pulsa el siguente link:

Alta Transporte

CLICK HERE (alta transporte)

Introduce your USJ username and password

2

CLICK HERE (servicio transporte)

3

universidad SANJORGE
GRUPO SANVALERO

TUI Administration

Connected: LUIS ROMERO OJEDA

TUI Card | Transport service

Transport service

Transport service

Subscription types*: Zaragoza – Villanueva de Gállego – Zaragoza

Route***: -- Select one --

Stop: -- Select one --

Time: -- Select one --

Number of days per week **:

Remarks:

* El importe se descontará por parte de la Universidad, de la cuenta en la que se ingresa la nómina en concepto de tasas por transporte.

** The monthly amount to be deducted from the payroll will be 43 €. In the case of part-time staff the amount to be deducted will be proportional to the days of use of the service: 1 day / week € 8.60; 2 days / week € 17.20; 3 days / week € 25.80; 4 days / week € 34.40; 5 days / week 43 €.

*** The routes may be adjusted at the beginning or during the course in terms of departure times, arrival and stops, to suit the definite class schedules and demand for the service.

IMPORTE = 43.0 € IVA incl. / Mes

Service Period

The transportation service period starts from the first day of class on 12 September 2015 until the last day of first sit exams on 9 June 2016.

Service status

Your transport service has been CANCELLED.

Register

Step 2: Payment

280€/stay. You can pay in the Reception of Rectorado with credit card. No cash, sorry.

BUS CARD

=

TUI-STUDENT CARD

IMPORTANT

Please remember to:

- Step 1. Activate your account in USJ: https://micuenta.usj.es

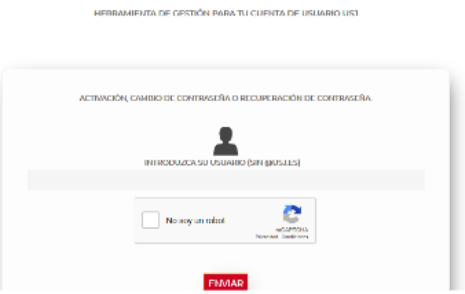

- Step 2. Apply online for your TUI - Student Card: https://www.usj.es/alumnos/vida-universitaria/tarjeta-universitaria-inteligente-tui

Once the International Office will receive your TUI, they will write you an email informing that you can go there to collect it.

Option B: PUBLIC BUS OF VILLANUEVA DE GÁLLEGO

IT IS POSSIBLE TO COME FROM ZARAGOZA WITH THE PUBLIC BUS.
IT STOPS IN VILLANUEVA (not in the Campus), AND AFTER YOU WOULD HAVE TO WALK 10-15 MIN AND CROSS THE ROUTE TO ARRIVE TO THE CAMPUS.

ZARAGOZA

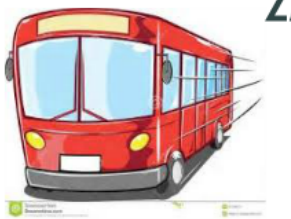

BUS STOP AT VILLANUEVA

12 MIN

UNIVERSITY SAN JORGE

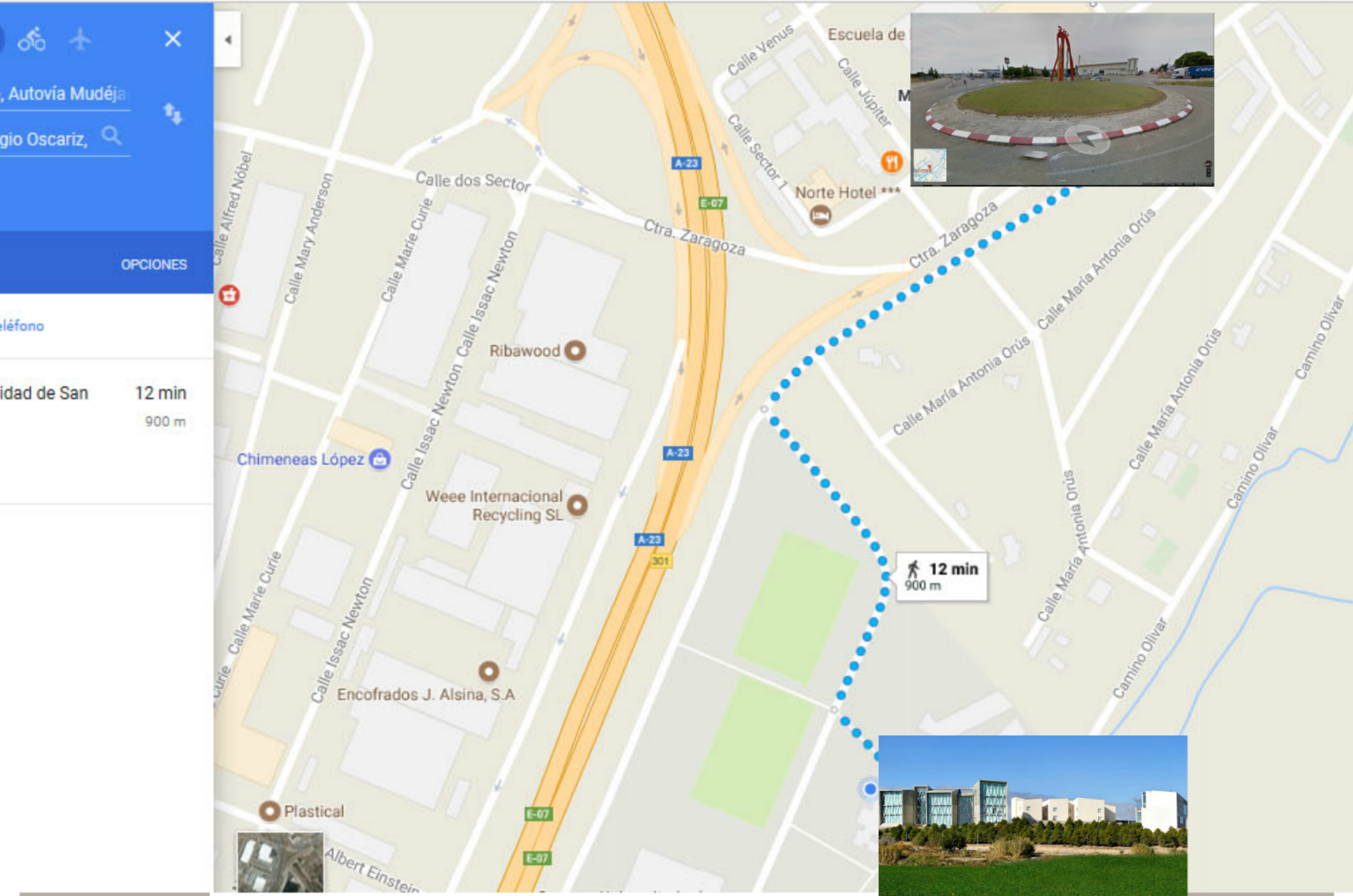
, Autovía Mudéja
gio Oscariz,
OPCIONES
eléfono
idad de San
12 min
900 m
Calle Alfred Nóbel
Calle Mary Anderson
Calle Marie Curie
Calle dos Sector
Calle Issac Newton
Ribawood
Chimeneas López
Weee Internacional Recycling SL
Encofrados J. Alsina, S.A
Plastical
Albert Einstein
A-23
E-07
301
Ctra. Zaragoza
Calle Venus
Calle Júpiter
Calle Sector 1
Escuela de
Norte Hotel ***
Calle María Antonia Orús
Camino Olivar
12 min
900 m

--	14:00	14:05	--	14:20	14:25	14:40	--
--	**15:00**	15:05	--	15:20	15:25	15:40	--
--	**15:30**	15:35	--	15:50	15:55	16:10	--
--	**16:40**	16:45	--	17:00	17:05	17:20	--
--	**17:10**	17:15	--	17:30	17:35	17:50	--
--	**18:50**	18:55	--	19:10	19:15	19:30	--
19:45	19:55		--	20:15	20:20	20:30	Gurrea
20:30	20:40		--	20:55	21:00	21:10	Huesca
22:15	22:25		--	22:40	22:45	22:55	Huesca

--	14:45	14:50	15:00	15:05	15:20	15:25	--
Gurrea	15:30	15:40	15:45	--	16:00	16:05	16:15
--	**15:50**	16:00	16:05	--	16:25	16:30	--
--	**16:20**	16:30	16:35	--	16:55	17:00	--
Jaca	16:55	17:05	17:10	--	17:20	17:25	17:35
--	**17:30**	17:40	17:45	--	18:05	18:10	--
--	**18:00**	18:10	18:15	--	18:35	18:40	--
Huesca	20:20	20:30	20:35	--	20:45	20:50	21:00
Huesca	21:20	21:30	21:35	--	21:45	21:50	22:00
Huesca	22:05	22:15	22:20	--	22:30	22:35	22:45

	Zaragoza Intermodal	Zaragoza Averly	Zaragoza Actur	Polígono Villanueva	Villanueva de Gállego	Las Lomas del Gállego	Zuera	DESTINO
	→			SÁBADOS				→
SL	**6:30**	6:40	6:45	--	6:55	7:00	7:10	Jaca
	7:30	7:40	7:45	--	7:55	8:00	8:10	C.P. Zuera
	8:45	8:55	9:00	--	9:10	9:15	9:25	C.P. Zuera
SL	**13:00**	13:10	13:15	--	13:30	13:35	13:45	Gurrea
	14:00	14:10	14:15	--	14:25	14:30	14:40	C.P. Zuera
	16:00	16:10	16:15	--	16:25	16:30	16:40	C.P. Zuera
	19:45	19:55	20:00	--	20:15	20:20	20:30	Gurrea
	20:30	20:40	20:45	--	20:55	21:00	21:10	Huesca
	22:15	22:25	22:30	--	22:40	22:45	22:55	Huesca

	ORIGEN	Zuera	Las Lomas del Gállego	Villanueva de Gállego	Polígono Villanueva	Zaragoza Actur	Zaragoza Averly	Zaragoza Intermodal
	→			SÁBADOS				→
SL	Gurrea	8:00	8:10	8:15	--	8:30	8:35	8:45
	C.P. Zuera	8:45	8:55	9:00	--	9:10	9:15	9:25
	C.P. Zuera	12:30	12:40	12:45	--	12:55	13:00	13:10
	C.P. Zuera	15:15	15:25	15:30	--	15:40	15:45	15:55
	Gurrea	15:30	15:40	15:45	--	16:00	16:05	16:15
	Jaca	16:55	17:05	17:10	--	17:20	17:25	17:35
	C.P. Zuera	20:15	20:25	20:30	--	20:40	20:45	20:55
SL	Huesca	20:20	20:30	20:35	--	20:45	20:50	21:00
	Huesca	22:05	22:15	22:20	--	22:30	22:35	22:45

	Zaragoza Intermodal	Zaragoza Averly	Zaragoza Actur	Polígono Villanueva	Villanueva de Gállego	Las Lomas del Gállego	Zuera	DESTINO
	→			DOMINGOS				→
●	**6:30**	6:40	6:45	--	6:55	7:00	7:10	Jaca
	7:30	7:40	7:45	--	7:55	8:00	8:10	C.P. Zuera
	8:45	8:55	9:00	--	9:10	9:15	9:25	C.P. Zuera
	14:00	14:10	14:15	--	14:25	14:30	14:40	C.P. Zuera
	16:00	16:10	16:15	--	16:25	16:30	16:40	C.P. Zuera
	17:00	17:10	17:15	--	17:25	17:30	17:40	Jaca
	19:45	19:55	20:00	--	20:15	20:20	20:30	Gurrea
	20:30	20:40	20:45	--	20.55	21:00	21:10	Jaca
	22:15	22:25	22:30	--	22:40	22:45	22:55	Huesca

	ORIGEN	Zuera	Las Lomas del Gállego	Villanueva de Gállego	Polígono Villanueva	Zaragoza Actur	Zaragoza Averly	Zaragoza Intermodal
	→			DOMINGOS				→
	C.P. Zuera	8:45	8:55	9:00	--	9:10	9:15	9:25
	C.P. Zuera	12:30	12:40	12:45	--	12:55	13:00	13:10
	C.P. Zuera	15:15	15:25	15:30	--	15:40	15:45	15:55
	Jaca	16:55	17:05	17:10	--	17:20	17:25	17:35
	C.P. Zuera	20:15	20:25	20:30	--	20:40	20:45	20:55
	Gurrea	21:30	21:40	21:45	--	22:00	22:05	22:15
	Huesca	22:05	22:15	22:20	--	22:30	22:35	22:45

	Zaragoza Intermodal	Zaragoza Averly	Zaragoza Averly	Polígono Villanueva	Villanueva de Gállego	Las Lomas del Gállego	Zuera	DESTINO
	→			FESTIVOS				→
●	**6:30**	6:40	6:45	--	6:55	7:00	7:10	Jaca
	17:00	17:10	17:15	--	17:25	17:30	17:40	Jaca
(1)	**19:45**	19:55	20:00	--	20:15	20:20	20:30	Gurrea
	20:30	20:40	20:45	--	20.55	21:00	21:10	Jaca
(*)	**22:15**	22:25	22:30	--	22:40	22:45	22:55	Huesca

	ORIGEN	Zuera	Las Lomas del Gállego	Villanueva de Gállego	Polígono Villanueva	Zaragoza Actur	Zaragoza Averly	Zaragoza Intermodal
	→			FESTIVOS				→
(1)	Gurrea	15:30	15:40	14:45	--	16:00	16:05	16:15
	Jaca	16:55	17:05	17:10	--	17:20	17:25	17:35
	Huesca	22:05	22:15	22:20	--	22:30	22:35	22:45

SL Sábados laborables (*) Excepto el día de Navidad (1) Excepto domingos ● Julio y Agosto

Vigente desde: 01/07/2010

PARADAS servicios Consorcio:

Zaragoza:

- Pº Mª Agustín, nº 50 (frente a AVERLY)

PARADAS resto de servicios:

Zaragoza:

- Estación Central de Delicias (Avda. Navarra, nº 80)

DóNDe(en) zaragoza

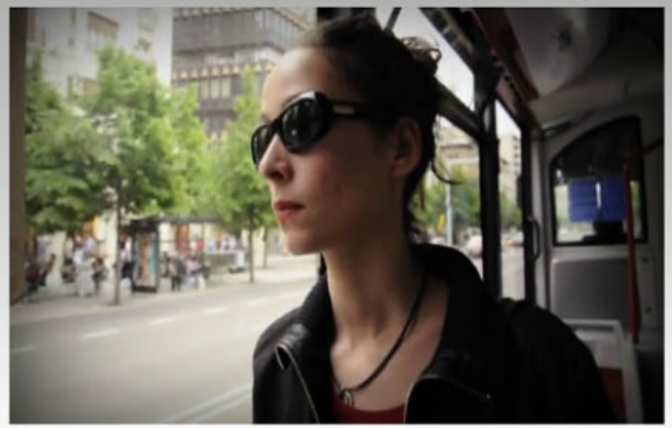

Instala DNDzgz en tu móvil:

Usa la **aplicación web para smartphones**, si no tienes un iPhone.

O la **aplicación web lite**, si no tienes un smartphone.

Para Android te recomendamos **ViveZaragoza**.

¿Te gustaría poder saber dónde está la parada de autobús más cercana? ¿Saber dónde está el punto wifi más cercano? Ahora, con DNDzgz ya es posible. Esta aplicación para smartphones, te ubicará en el mapa de Zaragoza y te mostrará los servicios al ciudadano más cercanos a tu posición

Contáctanos, danos tu opinión, cuéntanos qué servicios te gustaría tener disponibles... tú eliges cómo:

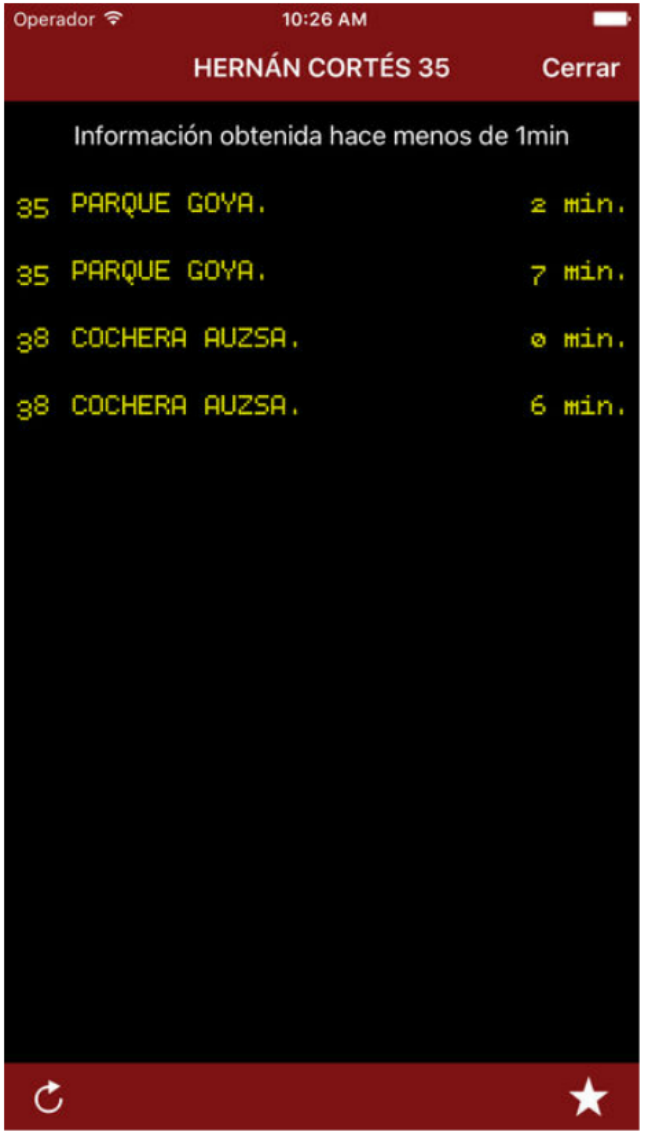
Operador
10:26 AM
HERNÁN CORTÉS 35
Cerrar
Información obtenida hace menos de 1min
35 PARQUE GOYA. 2 min.
35 PARQUE GOYA. 7 min.
38 COCHERA AUZSA. 0 min.
38 COCHERA AUZSA. 6 min.

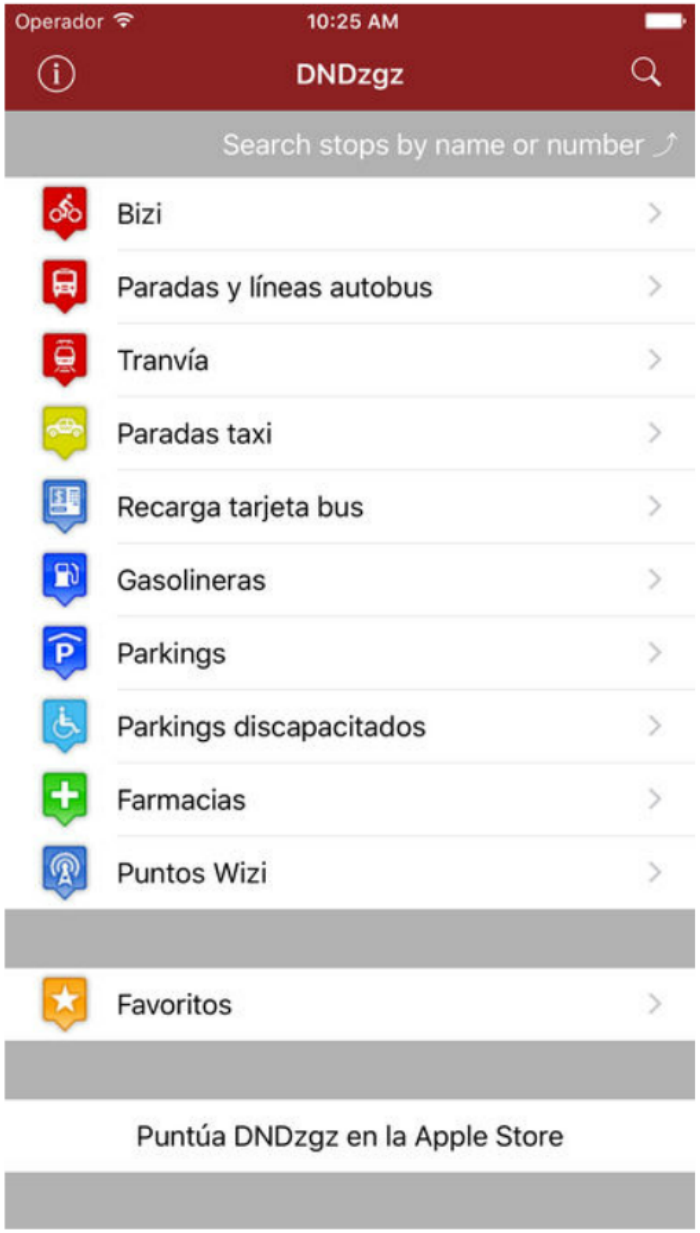
Operador
10:25 AM
DNDzgz
Search stops by name or number
Bizi
Paradas y líneas autobus
Tranvía
Paradas taxi
Recarga tarjeta bus
Gasolineras
Parkings
Parkings discapacitados
Farmacias
Puntos Wizi
Favoritos
Puntúa DNDzgz en la Apple Store